

ระบบสารสนเทศภูมิศาสตร์ (GIS) สำหรับการจัดเก็บภาษีป้ายของ กรุงเทพมหานคร

สำนักยุทธศาสตร์และประเมินผล

อณูสร พุ่มพวง นักวิชาการคอมพิวเตอร์ 8วช หนฝ.ระบบเครือข่าย กองสารสนเทศภูมิศาสตร์

ที่มา : BLIS

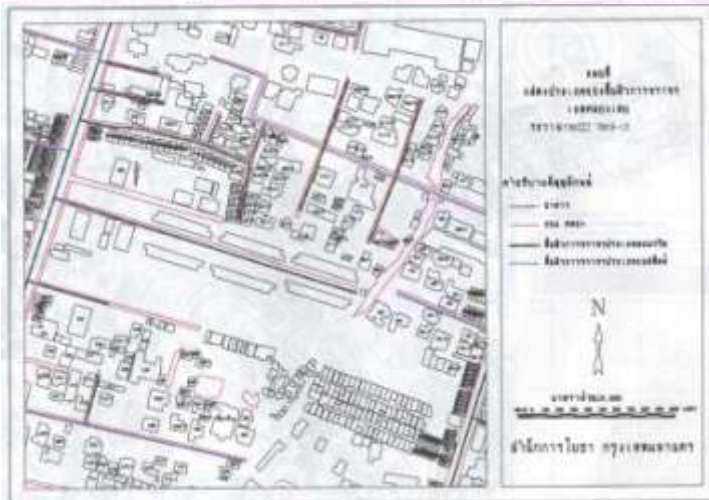

Bangkok Land Information System (BLIS)



Bangkok Metropolitan Administrative (BMA)



Department of Lands (DOL)



Telephone Organization of Thailand (TOT)



Metropolitan Waterworks Authority (MWA)



Metropolitan Electricity Authority (MEA)

เลือกภาพ/ย่อยขยาย

x,y: 664001.70455,1518513.01131

dx,dy: -56.69145,63.19703

dist: 84.89867

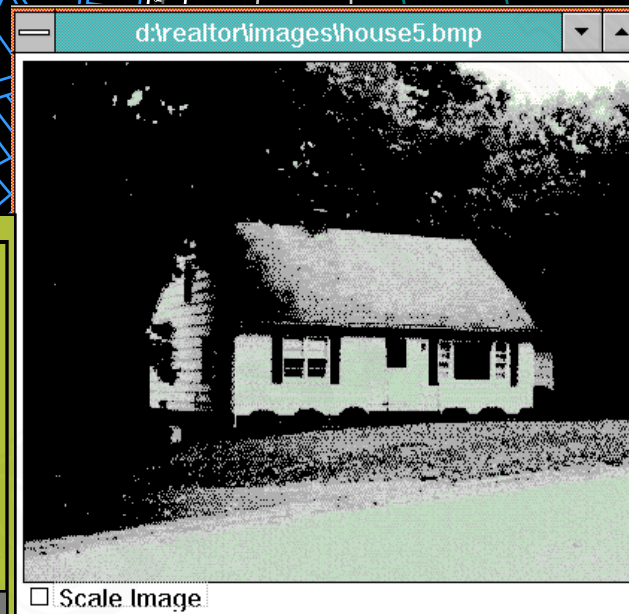

เลขที่	ชื่อ	ที่อยู่	โทรศัพท์
1	ศักดิ์วงษ์	5/1 ถ.เจริญกรุง กทม.	254-6935
2	สมชาย	5/2 ถ.เจริญกรุง กทม.	254-6471
3	ศศิมาพร	5/11 ถ.เจริญกรุง กทม.	254-6935
4	ภายิณี	6/8 ถ.เจริญกรุง กทม.	254-6935
5	อนุสร	6/9 ถ.เจริญกรุง กทม.	254-6935
6	เพิ่มจิต	6/10 ถ.เจริญกรุง กทม.	254-6935
7	วรเทพ	7/9 ถ.เจริญกรุง กทม.	254-6935
8	สามารถ	7/10 ถ.เจริญกรุง กทม.	254-6935

แผนที่ภาษีโรงเรียนและที่ดิน

แผนที่การใช้ที่ดิน

แม่น้ำเจ้าพระยา

ถนนนคร

ถนนนคร

ซอยกษัตริย์ ๖

ซอยกษัตริย์ ๖



แผนที่ภาษีโรงเรือนและที่ดิน

■ เสียภาษีแล้ว
 ■ ยังไม่เสียภาษี

เลขที่	ชื่อ	ที่อยู่	โทรศัพท์
1	ถัดดาวงศ์	5/1 ถ.เจริญกรุง กทม.	254-6935
2	สมชาย	5/2 ถ.เจริญกรุง กทม.	254-6471
3	ศศิมาพร	5/11 ถ.เจริญกรุง กทม.	254-6935
4	ภาษินี	6/8 ถ.เจริญกรุง กทม.	254-6935
5	อนุสร	6/9 ถ.เจริญกรุง กทม.	254-6935
6	เพิ่มจิต	6/10 ถ.เจริญกรุง กทม.	254-6935
7	วรเทพ	7/9 ถ.เจริญกรุง กทม.	254-6935
8	สาฆารถ	7/10 ถ.เจริญกรุง กทม.	254-6935

พื้นที่สีเขียว

- พื้นที่สีเขียว
- พื้นที่สีเขียว
- พื้นที่สีเขียว
- พื้นที่สีเขียว
- พื้นที่สีเขียว
- พื้นที่สีเขียว
- พื้นที่สีเขียว

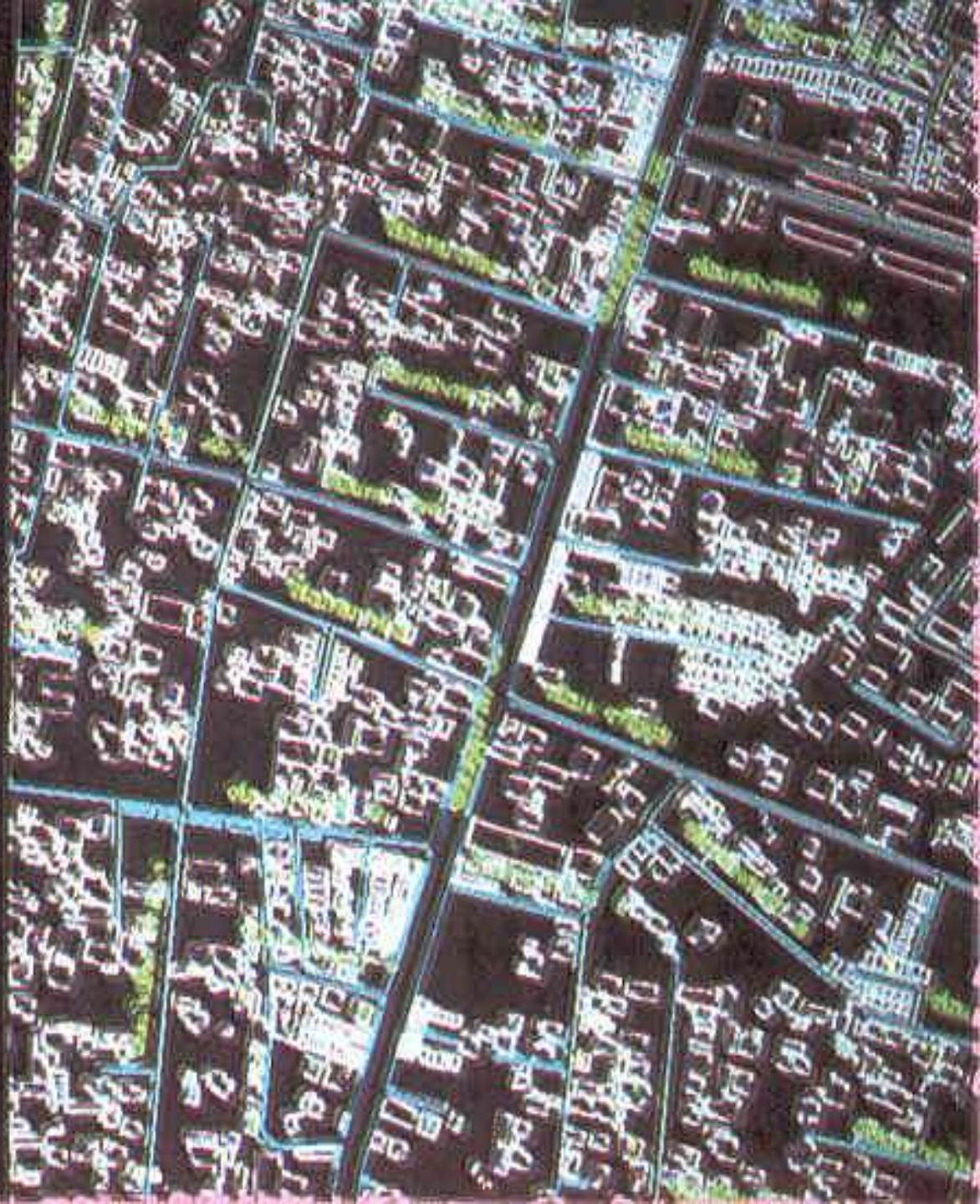

เริ่มที่ MIS System

- ระบบงานเพื่อการบริหารจัดการภายใน กทม. (Back Office)

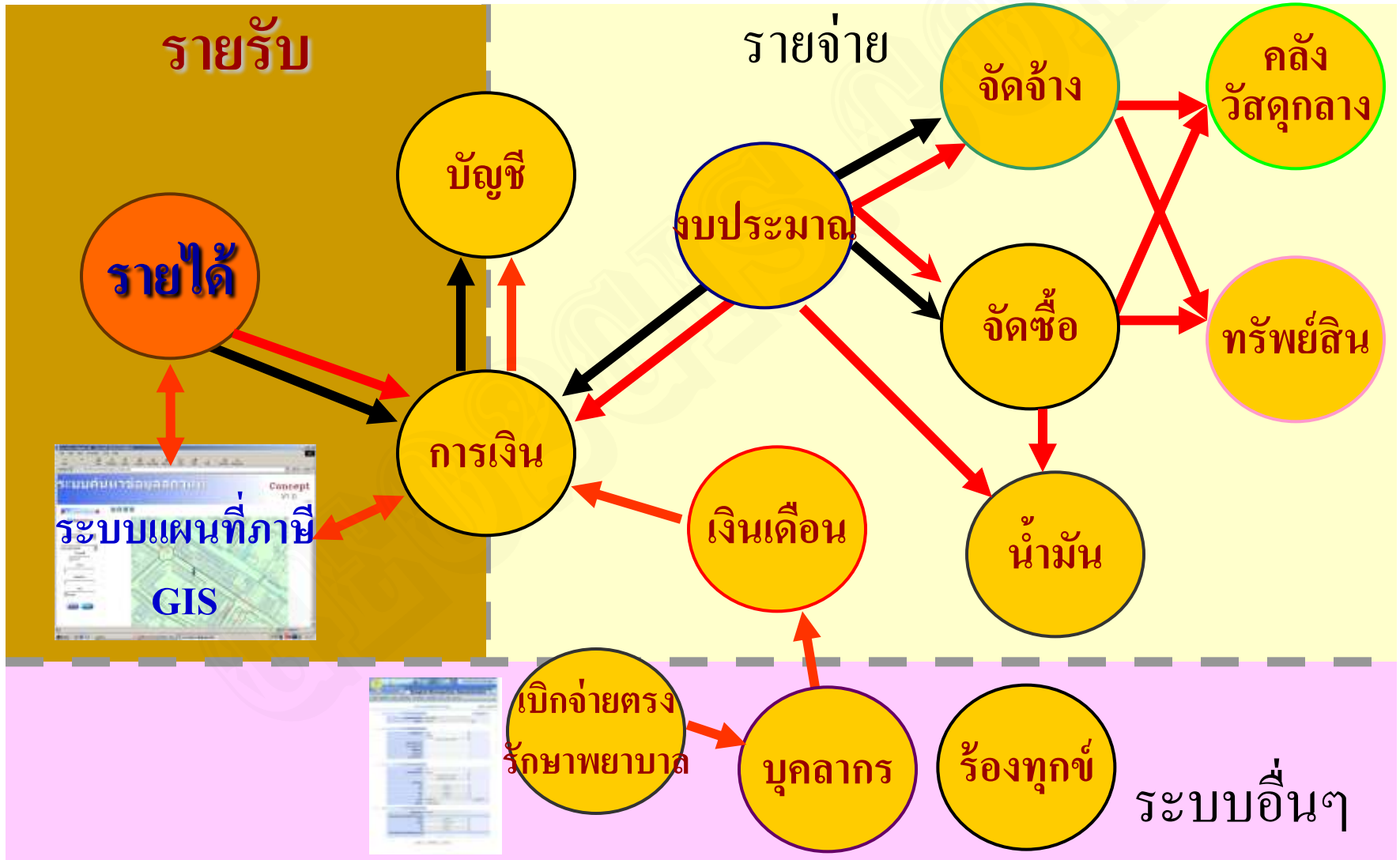



ข้อมูลทั่วไป

ปีเปลี่ยนแปลง รหัสเขตที่ยื่นแบบ สำนักงานเขตบางรัก สถานะใช้งาน

ประเภทป้าย จำนวนป้าย

ลำดับที่ รหัสป้าย ชื่อป้าย

พื้นที่ป้าย กว้าง x ยาว

x

สถานที่ติดตั้งป้าย

เลขที่

จังหวัด

กรุงเทพมหานคร

เขต

บางรัก

แขวง

ข้อความหรือภาพที่แสดงในป้าย

เจ้าของป้าย

รหัสประจำตัวประชาชน/ เลขทะเบียนการค้า

ชื่อบุคคล/ นิตินุคคล



ปีภาษี

วันที่ยื่นแบบ

สถานะการยื่นแบบ

สำนักงานเขต

สำนักงานเขตบางรัก

เลขรับที่

สถานะผู้ยื่นแบบ

รหัสประจำตัวประชาชน

/เลขทะเบียนการค้า

สถานะบุคคล

ชื่อที่แสดงในใบเสร็จ

ส่งทางไปรษณีย์

วันที่แจ้งการประเมิน

ผู้ประเมิน

วันที่ครบกำหนด

รายละเอียดแบบยื่นภาษี

เลขรับที่	สำนักงานเขต	ปีภาษี	ค่าภาษี
<input type="text"/>	<input type="text"/>	<input type="text"/>	<input type="text"/>
<input type="text"/>	<input type="text"/>	<input type="text"/>	<input type="text"/>

เพิ่มผู้เสียภาษีรายใหม่

เลือกแบบยื่นปีก่อน

ลบรายละเอียดทั้งหมด

รวมค่าภาษี

รายละเอียดแบบยื่น

ลำดับ	รหัสป้าย	ชื่อป้าย	ประเภทป้าย	กว้าง (ซ.ม.)	ยาว (ซ.ม.)	พื้นที่ป้าย	จำนวนป้าย	ปี
<input type="text"/>	<input type="text"/>	<input type="text"/>	<input type="text"/>	<input type="text"/>	<input type="text"/>	<input type="text"/>	<input type="text"/>	<input type="text"/>
<input type="text"/>	<input type="text"/>	<input type="text"/>	<input type="text"/>	<input type="text"/>	<input type="text"/>	<input type="text"/>	<input type="text"/>	<input type="text"/>
<input type="text"/>	<input type="text"/>	<input type="text"/>	<input type="text"/>	<input type="text"/>	<input type="text"/>	<input type="text"/>	<input type="text"/>	<input type="text"/>
<input type="text"/>	<input type="text"/>	<input type="text"/>	<input type="text"/>	<input type="text"/>	<input type="text"/>	<input type="text"/>	<input type="text"/>	<input type="text"/>
<input type="text"/>	<input type="text"/>	<input type="text"/>	<input type="text"/>	<input type="text"/>	<input type="text"/>	<input type="text"/>	<input type="text"/>	<input type="text"/>

รวมจำนวนเงินค่าภาษี

อัตราค่าเพิ่ม(%)

ค่าเพิ่มค้างยื่นแบบ

เพิ่มข้อมูลป้าย

ดึงข้อมูลป้าย

จัดเก็บข้อมูลป้ายโฆษณาทั้งหมด ในพื้นที่กรุงเทพมหานคร



1. ตำแหน่งของป้ายบนอาคารพร้อมตำแหน่งการติดตั้งบนอาคาร
2. ตำแหน่งของป้ายบนที่ดิน 3. จัดเก็บตำแหน่งป้ายอ้างอิงแผนที่ 1 : 1,000
4. ที่ตั้งป้าย (บ้านเลขที่ ถนน เขต แขวง) (ถ้ามี) 5. ภาพถ่ายป้าย (**Digital Image**)
6. ชื่อสถานประกอบการ (ถ้ามี) 7. ประเภทป้าย 8. ชนิด โครงสร้าง
9. ขนาด 10. รายละเอียดข้อความ/ภาพ/เครื่องหมายที่ปรากฏบนป้าย
11. วันที่สำรวจ

สำรวจและจัดเก็บข้อมูลป้ายขนาดใหญ่เข้าสู่ระบบ GIS

ป้ายขนาดใหญ่ :
ขนาดตั้งแต่ 40 ตารางเมตรขึ้นไป



- ทางพิเศษ (ด่วน) ทุกเส้นทาง
- ถนนวิภาวดีรังสิต
- ถนนพหลโยธิน
- ถนนลาดพร้าว
- ถนนแจ้งวัฒนะ
- ถนนรามอินทรา
- ถนนเกษตร-นวมินทร์
- ถนนรามคำแหง
- ถนนสุขุมวิท
- ถนนศรีนครินทร์
- ถนนบางนาตราด
- ถนนประดิษฐ์มนูธรรม
- ถนนพระรามที่ 9
- ถนนรัชดาภิเษก
- ถนนวงแหวนตะวันออกและตะวันตก
- ถนนพระรามที่ 2
- ถนนพระรามที่ 3
- ถนนพระรามที่ 4
- ถนนพระรามที่ 5
- ถนนงามวงศ์วาน
- ถนนกัลปพฤกษ์
- ถนนราชพฤกษ์
- ถนนเอกชัย
- ถนนบรมราชชนนี
- ถนนกาญจนาภิเษก
- ถนนสุขสวัสดิ์
- ถนนเพชรเกษม
- ถนนนราธิวาสราชนครินทร์
- ถนนสาทร
- ถนนสีลม
- ถนนนิมิตรใหม่

พัฒนาโปรแกรมประยุกต์

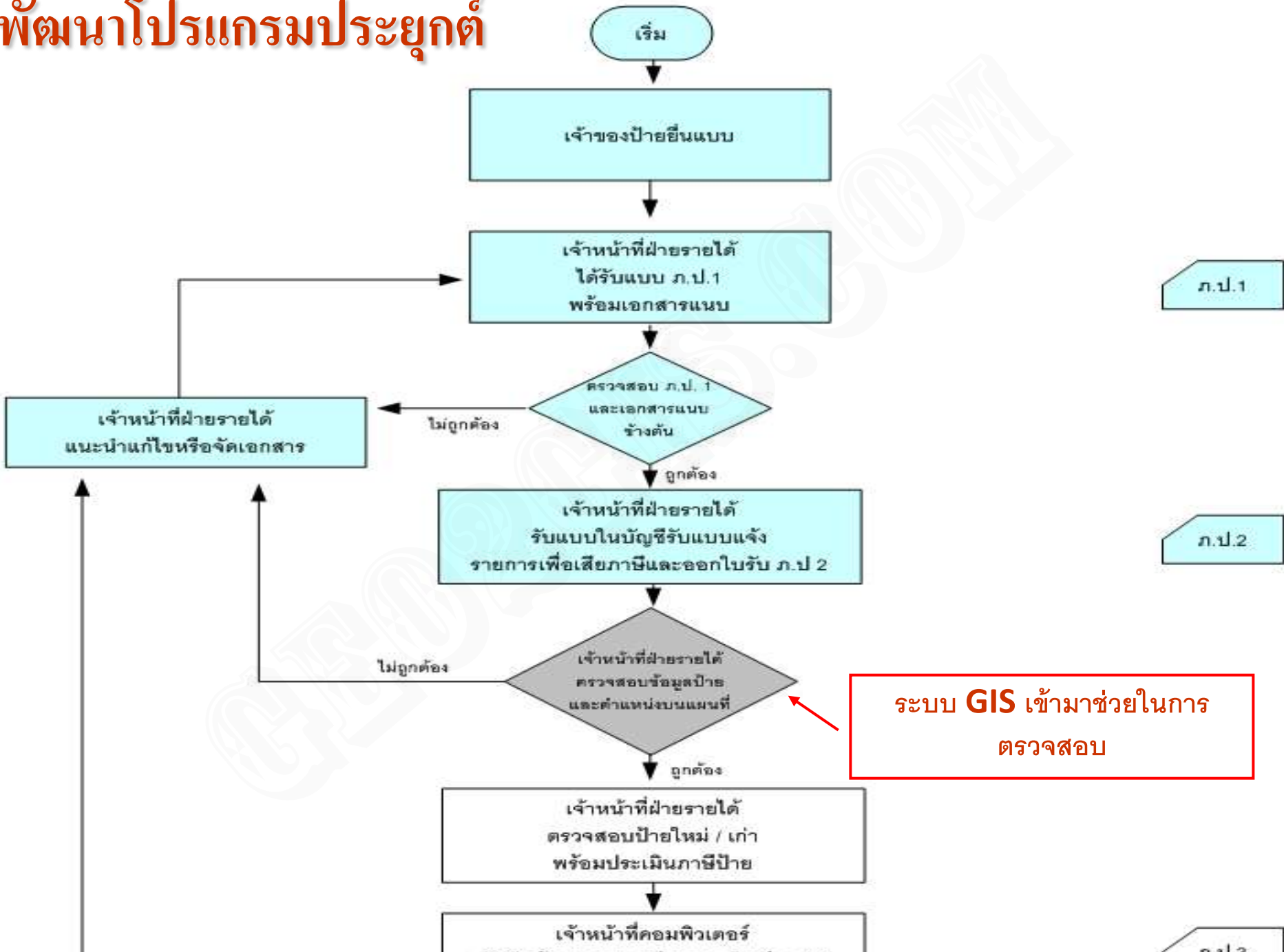

ระบบ GIS เข้ามาช่วยในการตรวจสอบ

เจ้าหน้าที่ฝ่ายรายได้
รับแบบในบัญชีรับแบบแจ้ง
รายการเพื่อเสียภาษีและออกใบรับ ภ.ป.2

ภ.ป.2

เจ้าหน้าที่ฝ่ายรายได้
ตรวจสอบข้อมูลป้าย
และตำแหน่งบนแผนที่

ระบบ GIS เข้ามาช่วยในการ
ตรวจสอบ

ไม่ถูกต้อง

ถูกต้อง

เจ้าหน้าที่ฝ่ายรายได้
ตรวจสอบป้ายใหม่ / เก่า
พร้อมประเมินภาษีป้าย

เจ้าหน้าที่คอมพิวเตอร์
บันทึกข้อมูลรายละเอียดและพิมพ์ ภ.ป.3

ภ.ป.3

เจ้าหน้าที่ฝ่ายรายได้
เสนอให้พนักงานเจ้าหน้าที่ตรวจสอบ

ตรวจสอบข้อมูลป้าย
และตำแหน่งบนแผนที่

ระบบ GIS เข้ามาช่วยในการ
ตรวจสอบ

ไม่อนุมัติ

อนุมัติ

เจ้าหน้าที่ฝ่ายรายได้
แจ้งการประเมิน ภ.ป.3 แก่เจ้าของป้าย

1

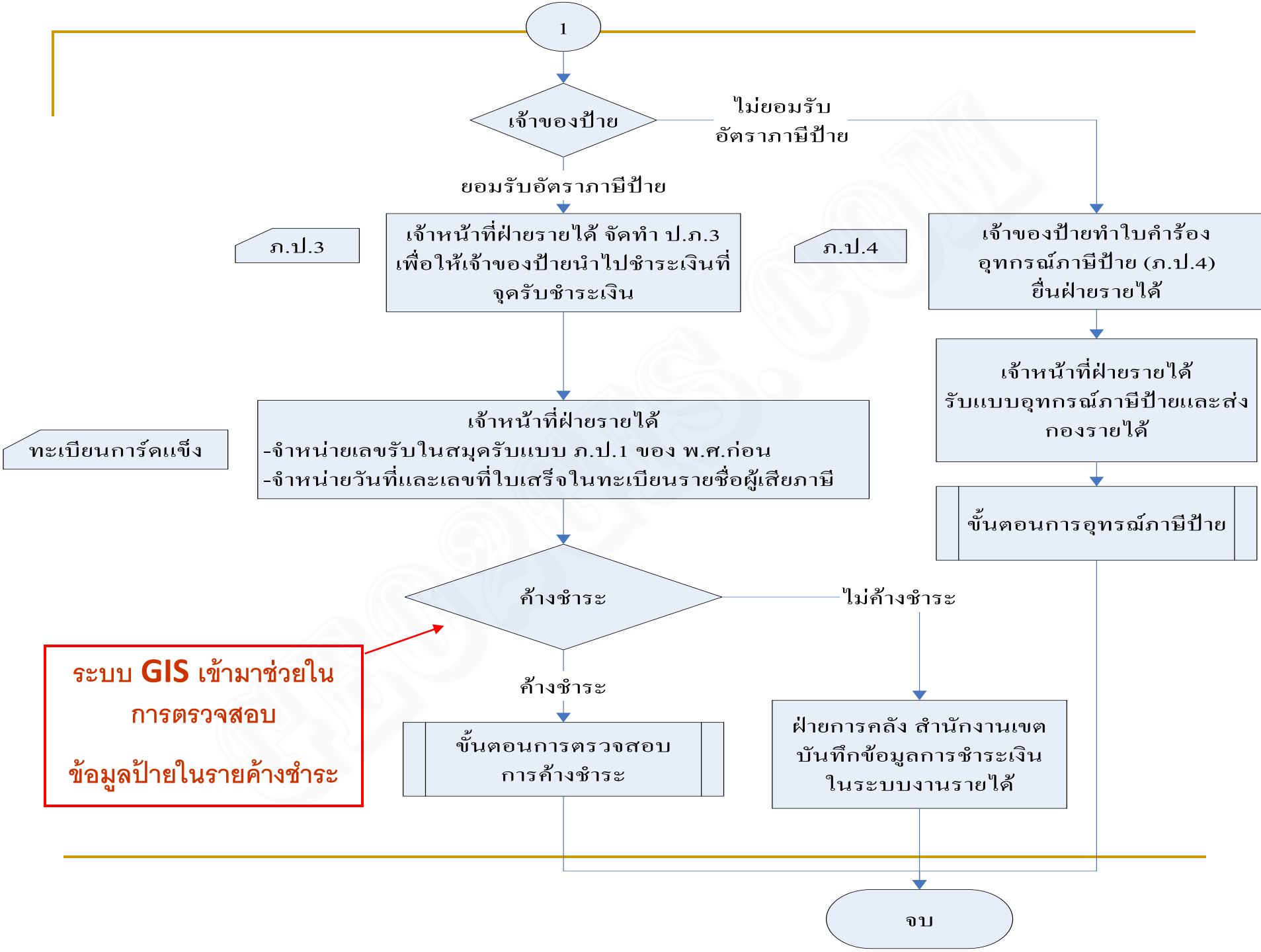

โครงการจัดทำระบบฐานข้อมูลแผนที่ภาษีป้ายขนาดใหญ่ ของกรุงเทพมหานคร



เป้าหมาย

3.1 ดำรงและจัดเก็บข้อมูล ป้ายขนาดใหญ่ (ตั้งแต่ 40 ตร.ม.)

ในพื้นที่กรุงเทพมหานคร อย่างน้อย 4,000 ป้าย

3.2 พัฒนาโปรแกรมประยุกต์

ระบบงานเรียกใช้และจัดการฐานข้อมูลป้ายขนาดใหญ่

ระบบงานตรวจสอบและติดตามผลการดำเนินงานจากส่วนกลาง

ระบบงานเชื่อมโยงระบบ MIS และปรับปรุงฐานข้อมูล

3.3 จัดหาและติดตั้งระบบ (เครื่องคอมพิวเตอร์ + เครือข่าย + ไฟฟ้า)

กองรายได้ สำนักการคลัง และฝ่ายรายได้ สำนักงานเขต 50 เขต



ติดตั้งระบบ

ติดตั้งระบบที่กองรายได้ สำนักงานกลาง ฝ่ายรายได้ สำนักงานเขต 50 เขตและเชื่อมโยงผ่านระบบ GIS ส่วนกลางที่กองสารสนเทศภูมิศาสตร์ สยป.

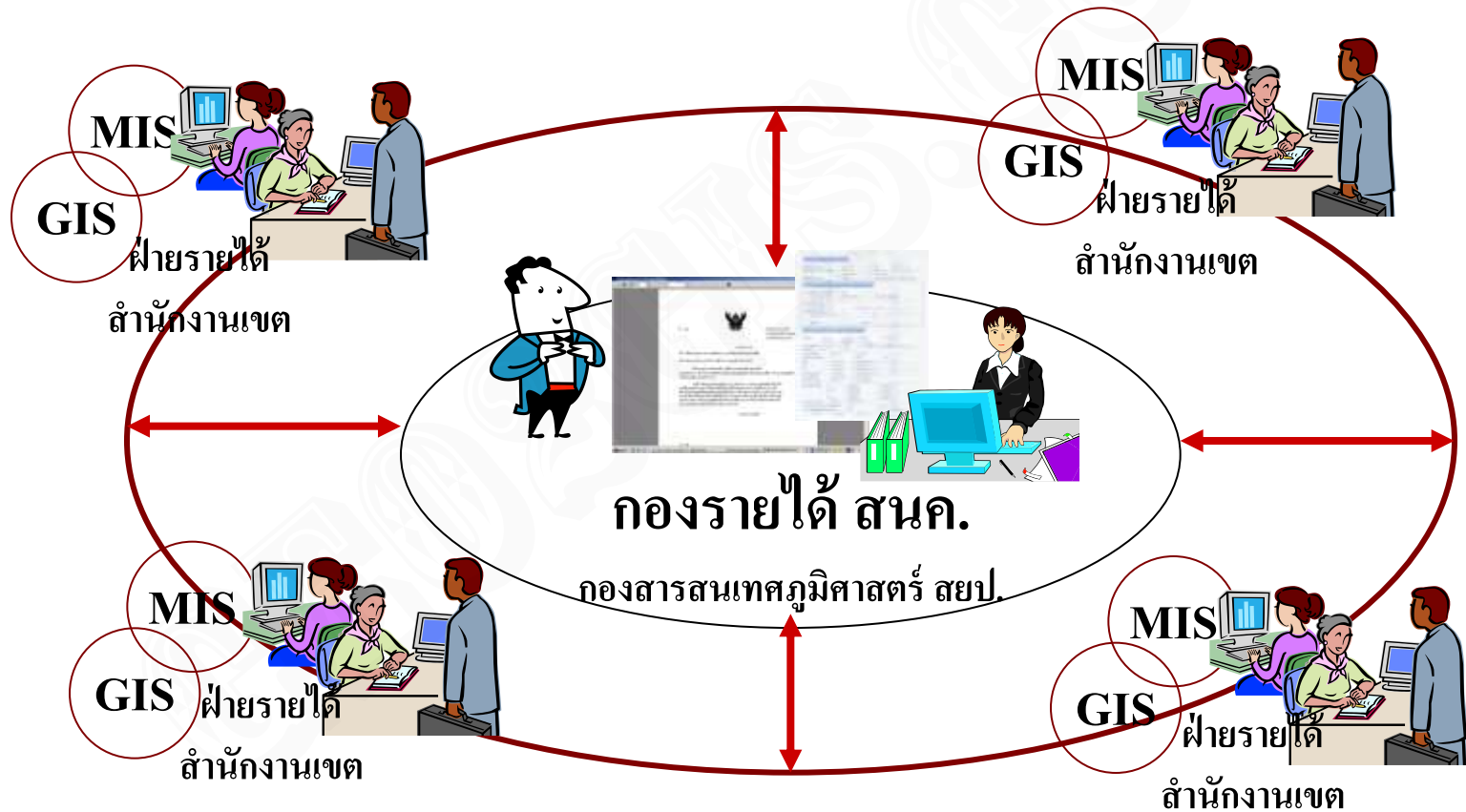

ณ สำนักงานเขต : ระบบ GIS และ MIS สามารถปฏิบัติงานได้บนเครื่องเดียวกัน

การติดตั้งHardwareของระบบGISโครงการจัดทำระบบฐานข้อมูล
ปีขนาดใหญ๋ด้วยระบบ GIS

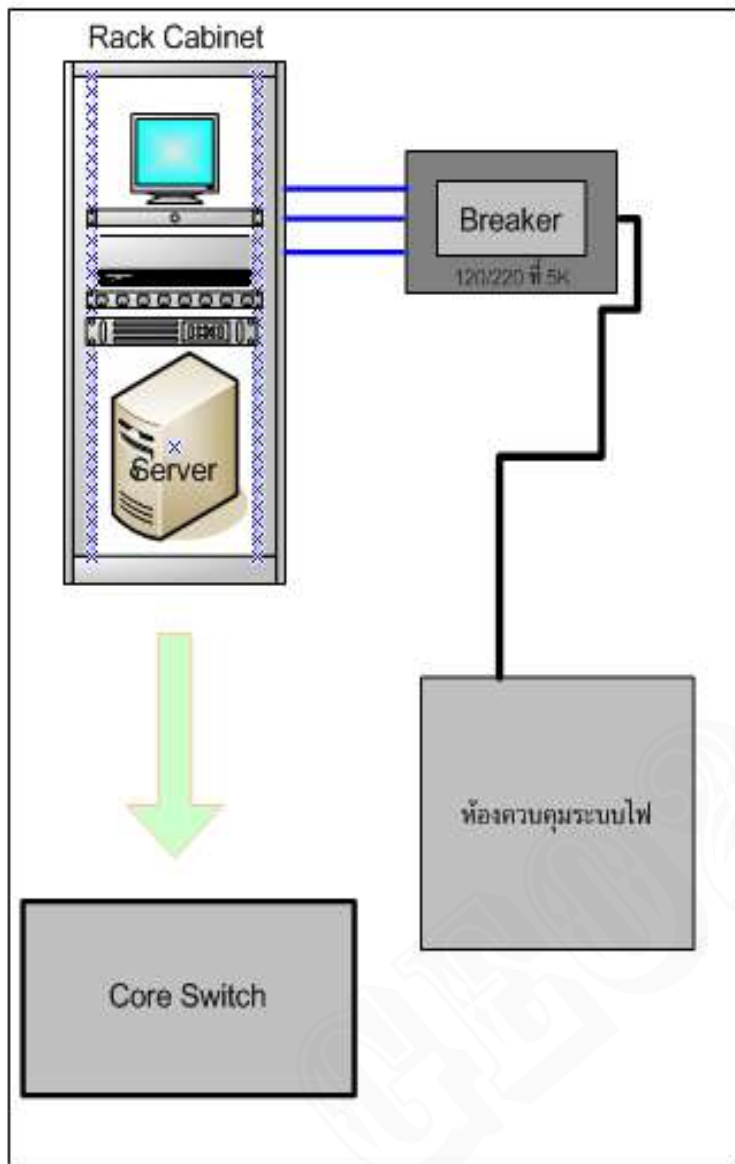

กองควบคุมระบบ



เครื่องคอมพิวเตอร์ข่ายประจำกองรายได้
ของสำนักงานเขตทั้ง 50 เขต





ข้อมูลทั่วไป

ปีที่เปลี่ยนแปลง รหัสเขตที่ยื่นแบบ สำนักงานเขตบางรัก สถานะใช้งาน

ประเภทป้าย จำนวนป้าย

ลำดับที่ รหัสป้าย ชื่อป้าย

พื้นที่ป้าย กว้าง x ยาว x = ตารางเซนติเมตร

สถานที่ติดตั้งป้าย

เลขที่ หมู่บ้าน

จังหวัด กรุงเทพมหานคร ถนน

เขต บางรัก ซอย

แขวง วันที่ติดตั้งป้าย

ข้อความหรือภาพที่แสดงในป้าย

เจ้าของป้าย

รหัสประจำตัวประชาชน/ เลขทะเบียนการค้า สถานะบุคคล

ชื่อบุคคล/ นิติบุคคล

การสำรวจ&จัดเก็บข้อมูลป้าย

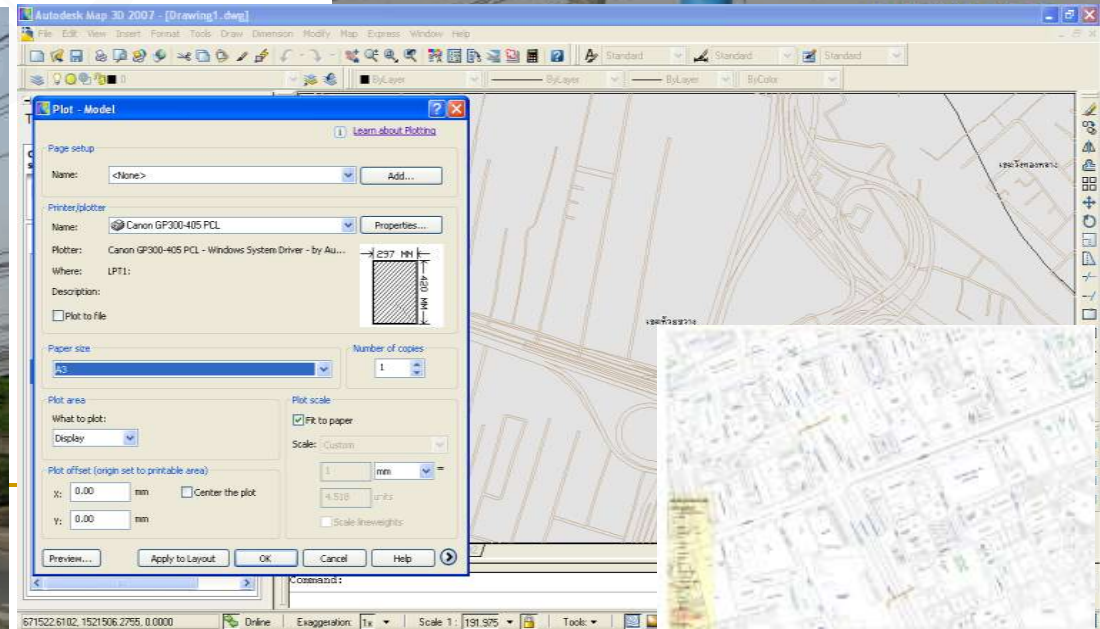

แบบฟอร์มบันทึกการเก็บข้อมูลภาคสนาม

บันทึกการเก็บข้อมูลป้ายโฆษณาขนาดใหญ่

ข้อมูลทั่วไป

ถนน แขวง - เขต -

ผู้บันทึก วันที่ - -2006 เวลา :

ลำดับป้าย _____ รหัสป้าย _____

ขนาดป้าย _____ ระยะอ้างอิง วัดได้ _____ เซนติเมตร ระยะจริง _____ เมตร

ความกว้าง วัดได้ _____ เซนติเมตร ระยะจริง _____ เมตร

ความสูง วัดได้ _____ เซนติเมตร ระยะจริง _____ เมตร

พื้นที่ _____ ตารางเมตร

พิกัด UTM/Indian Thailand 75 N = _____ E = _____

แผนที่

รูปแบบป้ายโครงสร้างป้าย

ภาพที่ปรากฏบนป้าย

ป้ายอยู่บนอาคาร เลขที่อาคาร _____ เจ้าของป้าย _____ ป้ายไม่ได้อยู่บนอาคาร

ประเภทป้าย (1 = ป้ายที่มีอักษรไทยล้วน, 2 = ป้ายที่มีอักษรไทยปนอักษรต่างประเทศ,

3 = ป้ายที่ไม่มีอักษรไทย,

4 = ป้ายที่มีอักษรไทยบางส่วนหรือทั้งหมดอยู่ได้ภาษาต่างประเทศ)

สถานภาพการใช้งาน (1 = Active, 2 = Inactive)

เจ้าของป้าย _____

ข้อความโดยย่อ _____

การเรียกใช้ข้อมูลป้าย



ระบบฐานข้อมูลป้ายขนาดใหญ่ด้วยระบบ GIS

ออกจากระบบ

ระบบจัดการป้าย

เชื่อมโยงระบบ MIS และ GIS

รายงาน

สร้างใหม่

แก้ไข

เพิ่มป้าย

ลบป้าย GIS



Zoom

Layers

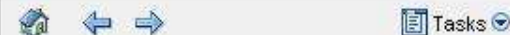

ข้อมูลป้าย :
เจ้าของป้าย :
บ้านเลขที่ :
ถนน/ซอย :

ค้นหาจำนวน 107 รายการ

1 2 3

ลำดับ	บ้านเลขที่
1.	บ้านเลขที่ 25/9-10
2.	บ้านเลขที่ 333
3.	บ้านเลขที่ 4
4.	บ้านเลขที่ 170/5-7
5.	บ้านเลขที่ 139/10
6.	บ้านเลขที่ 139/10
7.	บ้านเลขที่ 25/9-10
8.	บ้านเลขที่ 150
9.	บ้านเลขที่ 150
10.	

X: 664375.025000, Y: 1519512.541667 (Meter)

1 feature selected

1: 50001.00

46.60 x 55.95 (mi)

BMA MAP VIEWER

javascript:goToSelectionStart('3ก','1000',664484,1520623,'3191');

Internet



ข้อมูล GIS

เจ้าของป้าย : บ้านเลขที่ 4
 ประเภทป้าย : 2
 ความกว้าง : 500 ซม.
 ความยาว : 600 ซม.
 ข้อความป้าย : มิซูชิ
 ที่ตั้ง : 4 ทางด่วนศรีวิชัย (บางโคต - คลอง
 วันที่สำรวจ : 23 ธันวาคม 2549
 สถานะป้าย : กักกันบนดิน
 สถานะการใช้งาน : ใช้งาน
 เชื่อมโยงระบบ : ยังไม่เชื่อมโยง
 ยืนแบบ : -
 ค่าประเมิน : -



X: 664367.352083, Y:

รายงานค้างยื่นแบบ สำนักรงานเขต จตุจักร
วันที่ 01 มกราคม 2548 ถึง 29 มกราคม 2550

พิมพ์รายงาน

ลำดับ	เจ้าของป้าย	ที่อยู่	เบอร์โทรศัพท์	รหัสป้าย	เลขรับ (ท.ป.)	ประเภทป้าย	อัตราภาษีป้าย	กว้าง (ซม.)	ยาว (ซม.)	สถานที่ติดตั้ง
1	ไฟโรจนีเลาห์ทิวรุ่งเรือง			000310	1673	1	200	800	1,400	3083
2	ไฟโรจนีเลาห์ทิวรุ่งเรือง			000310	1673	1	400	800	1,400	3083
3	สุนันหาองไชย		0-2932-1297	000407	0667	1	200	1,200	2,400	บนอาคาร
4	ปรีชาสุรศักดิ์ปัญญา	2608 ถนนลาดพร้าวซอย 128/2		000592	0744	3	2,560	600	1,700	
5	อนุการสายเจริญ		023749385	000592	1237	3	4,320	600	1,700	
6	อุทัยธรรณารณณ์		0-2374-8572	000592	0577	3	2,320	600	1,700	
7	ปรีชาสุรศักดิ์ปัญญา	2608 ถนนลาดพร้าวซอย 128/2		000592	0744	3	2,560	280	1,390	
8	อนุการสายเจริญ		023749385	000592	1237	3	4,320	280	1,390	
9	อุทัยธรรณารณณ์		0-2374-8572	000592	0577	3	2,320	280	1,390	
10	ปรีชาสุรศักดิ์ปัญญา	2608 ถนนลาดพร้าวซอย 128/2		000592	0744	3	2,560	600	1,600	
11	อนุการสายเจริญ		023749385	000592	1237	3	4,320	600	1,600	
12	อุทัยธรรณารณณ์		0-2374-8572	000592	0577	3	2,320	600	1,600	
13	ปรีชาสุรศักดิ์ปัญญา	2608 ถนนลาดพร้าวซอย 128/2		000592	0744	3	2,560	600	2,000	
14	อนุการสายเจริญ		023749385	000592	1237	3	4,320	600	2,000	
15	อุทัยธรรณารณณ์		0-2374-8572	000592	0577	3	2,320	600	2,000	
16	ปรีชาสุรศักดิ์ปัญญา	2608 ถนนลาดพร้าวซอย 128/2		000592	0744	3	2,560	700	1,000	
17	อนุการสายเจริญ		023749385	000592	1237	3	4,320	700	1,000	
18	อุทัยธรรณารณณ์		0-2374-8572	000592	0577	3	2,320	700	1,000	
19	มาลัยแสงวี		0-2932-1618	003102	0757	2	1,600	500	800	
20	มานพชนะคช	430 ถ.ลาดพร้าวข.112		003102	1688	2	960	500	800	
21	จิตรชัยสุลักษณ์ภาคย์		027337111-2	005119	002081	1	810	400	800	
22	จิตรชัยสุลักษณ์ภาคย์		027337111-2	005119	002081	1	700	400	800	



ที่ กว ๖๐๖๖๖.๕๐1

สำนักงานพัฒนา
๑๑ ถนนนิเวศน์บุรี ถนน 10600

เรื่อง ภาษีเงินได้บุคคลธรรมดากรณีป้าย

เรียน เจ้าของป้าย

ด้วยพนักงานเจ้าหน้าที่ได้ตรวจพบท่านได้ติดตั้งป้าย ซึ่งอยู่ในพื้นที่ของเมืองพาณิชย์เขตจตุจักร กรุงเทพมหานคร เมื่อวันที่ ๒๑ พฤษภาคม ๒๕๔๘ โดยพระราชบัญญัติภาษีป้าย (ฉบับที่ ๓) พ.ศ. ๒๕๓๔ ท่านมีหน้าที่ต้องยื่นแบบแสดงรายการภาษีป้าย (ท.ป.) ภายในกำหนด 15 วัน นับแต่วันที่ติดตั้งป้าย แต่ท่านท่านไม่ได้ยื่นแบบแสดงรายการภาษีป้าย โดยตรงไม่ต่อส่งไป

ขอชี้แจงตามบทบัญญัติมาตรา 27 (2) แห่งพระราชบัญญัติภาษีป้าย พ.ศ. ๒๕๓๔ แก้ไขเพิ่มเติมโดยพระราชบัญญัติภาษีป้าย (ฉบับที่ ๓) พ.ศ. ๒๕๓๔ ซึ่งให้ท่านไม่ติดต่อกับกรมสรรพากรกรณียื่นคำขอคืนภาษีเงินได้ หรือคืนภาษี ส่วนเกินของเงินภาษี และขอชี้แจงว่า ป้ายดังกล่าวติดตั้งไปเรียบร้อยแล้ว คือ

1. ส่วนบนครึ่งถึงห้าปี
 2. หนังสือสำคัญการจดทะเบียนห้างหุ้นส่วน หรือ บริษัท , ส่วนหนังสือรับรอง
 3. ส่วนบัตรประจำตัวประชาชน, ส่วนการจดทะเบียนของเจ้าของบริษัทและสำนักงานเดิมบ้านที่ติดตั้งป้าย
- หรือยื่นต่อสำนักงานให้ทราบว่ามีใบการชำระภาษีเงินได้จ่ายแล้ว และขอขอยกเลิก ณ ราชอาณาจักร

ขอแสดงความนับถือ
.....
พนักงานเจ้าหน้าที่

สำนักงาน
โทร. ๐-๒๒๔๕-๑๕๑๓ ต่อ ๕๓๓๐, ๕๓๓๑, ๕๓๓๒ : ภาษีเงินได้
โทรสาร. ๐-๒๒๔๕-๑๕๑๓ ต่อ ๕๓๓๑

หมายเหตุ บทตรา 15 พระราชบัญญัติภาษีป้าย พ.ศ. ๒๕๓๔ ซึ่งแก้ไขเพิ่มเติมโดยพระราชบัญญัติฯ ซึ่งพระราชบัญญัติฯ นี้มีผลใช้บังคับตั้งแต่วันที่ ๒๖ ตุลาคม ๒๕๓๔

การติดตามจัดเก็บ

การสรุปและรายงานผล

The screenshot displays a web-based GIS application interface. At the top, a navigation bar includes tabs for 'ระบบจัดการป้าย' (Sign Management System), 'เชื่อมโยงระบบ MIS และ GIS' (Integrate MIS and GIS System), and 'รายงาน' (Report). Below this is a toolbar with various icons for navigation and editing. The main map area shows a street layout with labels in Thai, including 'ถนนเจริญเมือง' (Chaochuenmueang Road) and 'ถนนศรีนครินทร์' (Srinakharinwirot Road). A specific plot is highlighted with a blue square, showing parcel numbers '74/4-5-6' and '174/7'. On the left, a 'Layers' panel lists various map data layers with checkboxes. On the right, a 'รายงาน' (Report) panel is open, showing a form for generating a report. The form includes fields for 'วันเริ่มวันที่' (Start Date) and 'วันที่สิ้นสุด' (End Date), both set to '23/07/2550'. There is a checked checkbox for 'ค้นหาขนาด' (Find Area) and a text input field for 'กร. ชม.' (Area). Below the form are buttons for 'แสดงข้อมูลทั้งหมด' (Show All Data) and 'Export to Excel'. At the bottom of the application, a status bar displays coordinates 'X: 664327.606530, Y: 1519562.921393 (Meter)', '1 feature selected', a scale of '1: 399.14', and dimensions '46.60 x 55.95 (mi)'. The bottom of the image shows the Windows taskbar with the Start button, several open applications (Internet Explorer, Paint), and the system clock showing '8:07'.

วันที่ออกรายงาน 10 เมษายน 2549

การชำระภาษีป้าย ปีงบประมาณ 2549 ระหว่างวันที่ 1 มกราคม - 31 มีนาคม 2549

สำนักงานเขต	ขนาดป้าย	ประเภทป้าย	ยื่นแบบ	ไม่ยื่นแบบ	ชำระภาษี	ยังไม่ชำระภาษี	ค่าภาษี	
บางนา	ขนาดใหญ่ (มากกว่า 40 ตรม.)	1	30	5	40,000.00	10,000.00	50,000.00	
		2	20	10	80,000.00	15,000.00	95,000.00	
		3ก	10	2	1,000,000.00	20,000.00	1,020,000.00	
		ขนาดกลาง (20 - 40 ตรม.)	3ข	4	1	100,000.00	10,000.00	110,000.00
			1	50	10	60,000.00	50,000.00	110,000.00
			2	60	8	70,000.00	70,000.00	140,000.00
		ขนาดเล็ก (น้อยกว่า 20 ตรม.)	3ก	40	2	80,000.00	8,000.00	88,000.00
			3ข	50	6	50,000.00	6,000.00	56,000.00
			1	100				
	สรุปผล			504				
	คลองสามวา	ขนาดใหญ่ (มากกว่า 40 ตรม.)	1	10				
			2	2				
			3ก	1				
		ขนาดกลาง (20 - 40 ตรม.)	3ข	5				
			1	50				
			2	60				
		ขนาดเล็ก (น้อยกว่า 20 ตรม.)	3ก	20				
			3ข	30				
			1	60				
สรุปผล			428					
สรุปรายได้ทั้งหมด			932					

รายงานสรุปการประเมินภาษี เขตราชเทวี
วันที่ 02 มกราคม 2549 ถึง 26 สิงหาคม 2551

คลิกดูรายงาน ข้อมูลจาก MIS

ประเภทป้าย	จำนวนป้าย
1	2,561
2	7,150
3	4,146
3ก	115
3ข	624

จำนวนป้าย

ประเภทป้าย

■ 1 ■ 2 ■ 3 ■ 3ก ■ 3ข

การสำรวจข้อมูลป้าย

MAP to GPS

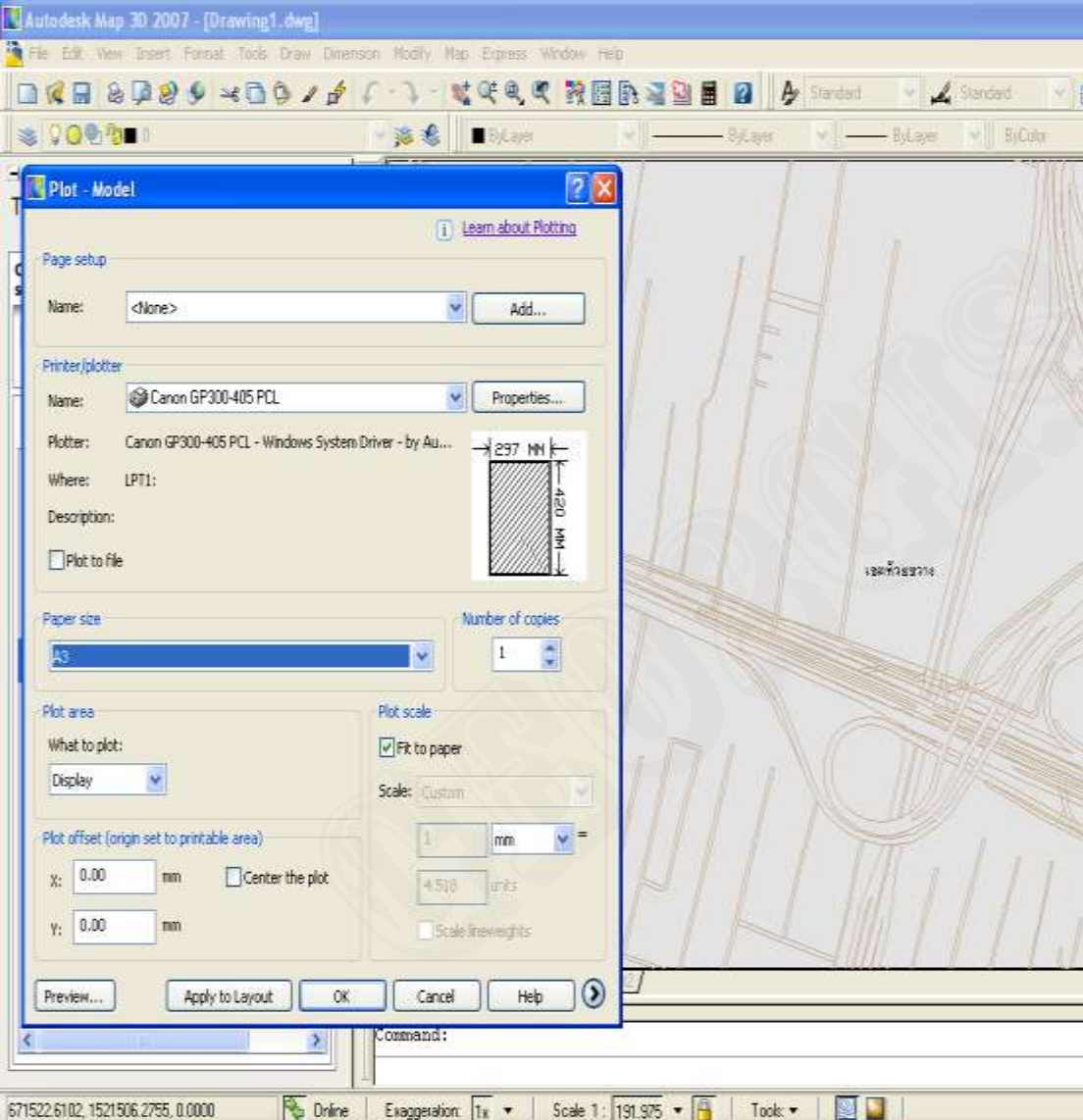

Choose File to Upload

Look in:

- My Recent Documents
- Desktop
- My Documents
- My Computer
- My Network Places

Folder: Pocket PC Thai dot Com ใช้ gps_files

- demo27_Export3.csv**
- GP.doc
- GPS map 60 csx.doc
- gps use.doc
- gps ๑.doc
- Pocket PC Thai dot Com ใช้ gps.htm
- Thumbs.db
- การนับจุดเด่นและการวางตำแหน่งจุดเด่นของภาพ.doc
- การนำเข้าข้อมูลในการสำรวจภาคสนาม.doc
- วิธีการกำหนดตำแหน่งที่ตั้งป้ายโฆษณาขนาดใหญ่.doc

File name:

Files of type:

Email Twitter Widgets

Mail Print Page Safety Tools Help



ระบบ MIS และ GIS รายงาน

ป้ายGIS | นำเข้าตำแหน่งป้ายจาก GPS **NEW**

นำเข้าตำแหน่งป้ายจาก GPS

ชนิดของข้อมูล:

เลือกไฟล์:

วันที่นำเข้าข้อมูล:

Download File Format ตารางข้อมูล

- ขั้นตอนการ Import
- นำเข้าข้อมูล GPS
 - เลือกรายการที่ต้องการแก้ไขจาก Data Grid
 - กรอกข้อมูลครบเรียบร้อยแล้วให้ทำการบันทึก
- * ห้ามใช้ UserName ของเขตอื่นนำเข้าข้อมูล

หมายเลขป้าย:





ระบบฐานข้อมูลป้ายขนาดใหญ่ด้วยระบบ GIS

จำนวนผู้ใช้งาน : 1 ออกจากระบบ

ระบบจัดการป้าย

เชื่อมโยงระบบ MIS และ GIS

รายงาน

สร้างใหม่ | แก้ไข | เพิ่มป้าย | ลบป้ายGIS | นำเข้าตำแหน่งป้ายจาก GPS



Layers

- Base Map 1:1000
- ขวาง
- เขต

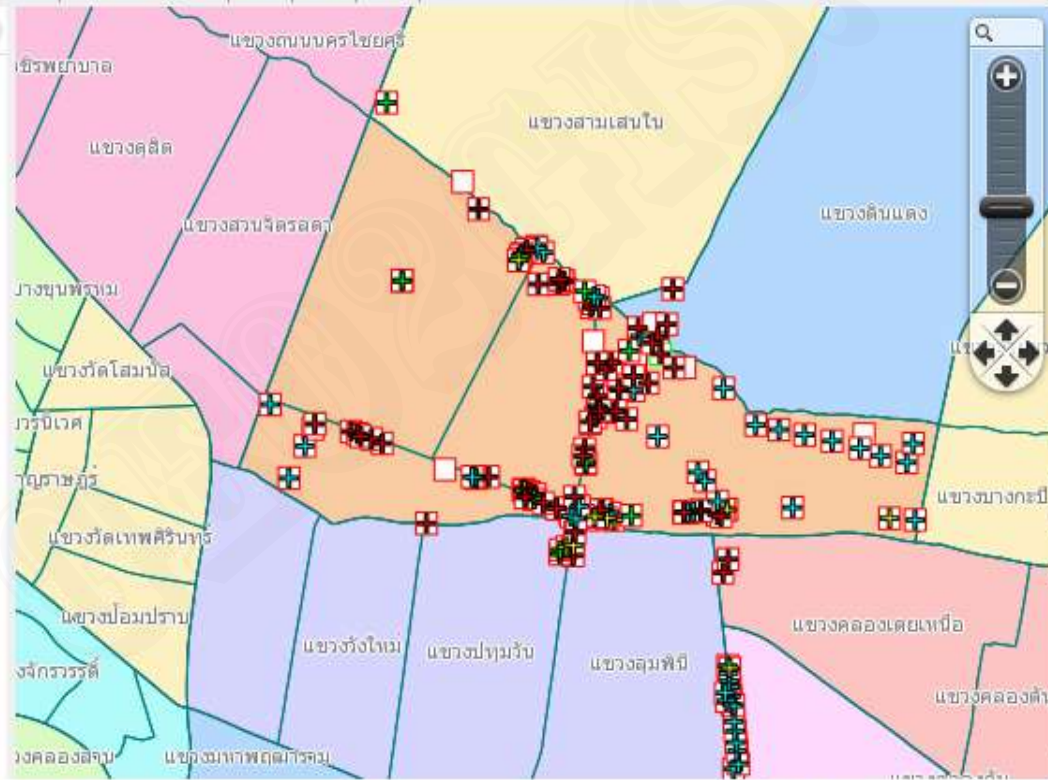

นำเข้าตำแหน่งป้ายจาก GPS

ชนิดของข้อมูล: Garmin รุ่น 60CSx (*.c)

เลือกไฟล์: D:\002 MY CCM 200\010 PR\ Browse...

วันที่นำเข้าข้อมูล: 26/04/2554

[Download File Format ตารางข้อมูล](#)

ขั้นตอนการ Import

- นำเข้าข้อมูล GPS
- เลือกรายการที่ต้องการแก้ไขจาก Data Grid
- กรอกข้อมูลครบเรียบร้อยแล้วให้ทำการบันทึก

* ห้ามใช้ UserName ของเขตอื่นนำเข้าข้อมูล

หมายเลขป้าย (7 หลัก):

ตำแหน่งที่ตั้งป้าย:

ตำแหน่งใหม่:

บทบาทของระบบ GIS ใน กทม.

